

Letošnji mladinski planinski tabor bomo preživeli na Koroškem, na **Planinskem domu na kmetiji Kumer**, na vrhu koroške doline Koprivna, ki se nahaja ob planinski poti med Olševo in Peco, na 1220 m.

Od kmetije sega krasen panoramski razgled na dolino in okoliške vršace - Raduho, Olševo in Peco, blizu pa stoji cerkev sv. Ane z oltarjem črne Marije, ki bodo letošnji cilji našega tabora.

Spali bomo v prenočiščih, ki so urejena v podeželskem slogu. Nekateri izbrani pa v šotorih, na posebno urejenem prostoru za šotorjenje ob domu.

Razvajali nas bodo z domačo in biološko pridelano hrano. Poskušali bomo tudi tradicionalne koroške jedi - ajdove žgance, slivovo župo,...



KAJ VSE NAS TAM ČAKA?

- ❖ izleti, pohodi, ture,
- ❖ spoznavanje geografskih, zgodovinskih in kulturnih znamenitosti kraja in okolice,
- ❖ osvajanje in poglobljanje planinskega znanja,
- ❖ družabni večeri,
- ❖ ustvarjalne delavnice, družabne igre,
- ❖ orientacija

Cena tabora je 220 € .

Razliko do celotne tabornine 360 € krije PD Podpeč - Preserje.

Vključuje stroške prehrane in prevoza, organizacijo in prevoz taborne opreme, stroške oglednih tur, opremo prve pomoči in sredstva za ustvarjalne delavnice.

PRIJAVE do

torek, 20. 6. 2023

PLAČILO TABORA

Tabornino poravnate s položnico na račun NLB 0205-3001-8554-832 (namen plačila: tabor 23), naslov PD PODPEČ-PRESERJE, Preserje 2, 1352 PRESERJE,

najkasneje do 25.6.2023.

Odhod 1.7.2023 ob 9. uri

Prihod 8.7.2023 do 12. ure

ZDRAVSTVENE POSEBNOSTI VAŠEGA OTROKA:

PRIJAVNICA

Ime in priimek:

Rojstni podatki:

Naslov:

Naslov e-pošte:

Telefon staršev:

S podpisom se starši obvezete, da v primeru, da vaš otrok krši pravila tabora, pridete ponj predčasno. Tabornina se v takem primeru ne vrača.

Datum: _____

Podpis staršev: _____

Prijavnico lahko oddate v tiskani verziji mentorici na šoli ali jo pošljete skenirano po E pošti na : rudi.bevc@gmail.com

KOMU JE PLANINSKI TABOR NAMENJEN

Med najpomembnejše planinske vrednote sodijo vzpodbujanje gibanja in zdravega življenja, varstvo gorske narave in odgovornost, povezana z izvajanjem planinstva.

Planinski tabor je namenjen mladim planincem, od 1.r. do 9.r. dalje.

Število udeležencev na taboru je zaradi finančnih, prostorskih in kadrovskih omejitev društva zelo omejeno, zato priporočamo, da prijavo oddate čimprej.

Vabimo vas, da izpolnite prijavnico vsi, ki si z nami želite pod objem gora.

Pogoj za udeležbo na taboru je plačana članarina planinskega društva.

UŽIVAJTE!

Mentorji, vodniki in MV-ji

Informacije pri vodji tabora:

Rudi Bevc 031 691 891



PLANINSKO DRUŠTVO
PODPEČ - PRESERJE

Mladinski odsek
vabi na

PLANINSKI TABOR

Koprivna

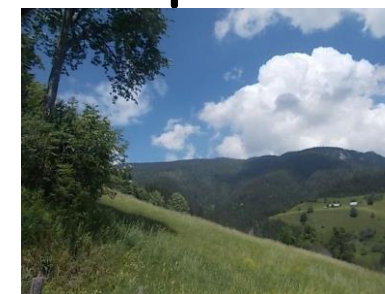

med

Olševo in Peco

1.7.- 8.7.2023